

## การเพิ่มใบรับรองอิเล็กทรอนิกส์ที่น่าเชื่อถือ (Add to Trusted Certificate)

1. เปิดไฟล์ PDF ที่ได้ลงลายเซ็นดิจิทัล (Digital Signature)
2. ในกรณีที่ใบรับรองอิเล็กทรอนิกส์ (Digital Certificate) มีปัญหา หรือขึ้นข้อความว่า “At least one signature has problems.”



3. คลิกที่ลายเซ็น แล้วคลิกที่ปุ่ม Signature Properties..



4. คลิกปุ่ม Show Signer's Certificate..

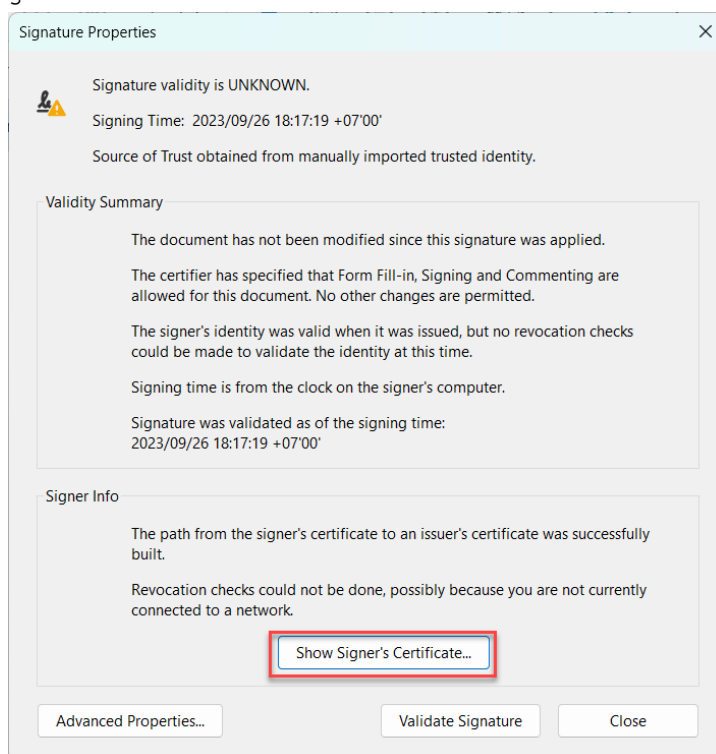

5. คลิกที่แถบคำสั่ง Trust แล้วคลิกปุ่ม Add to Trusted Certificate..

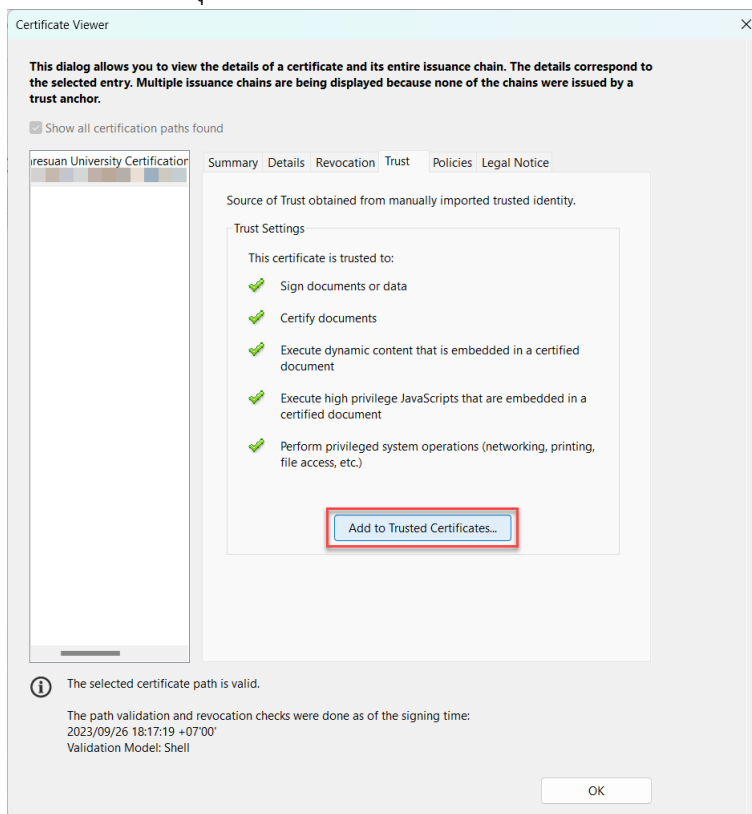

6. แล้วคลิกที่ปุ่ม OK

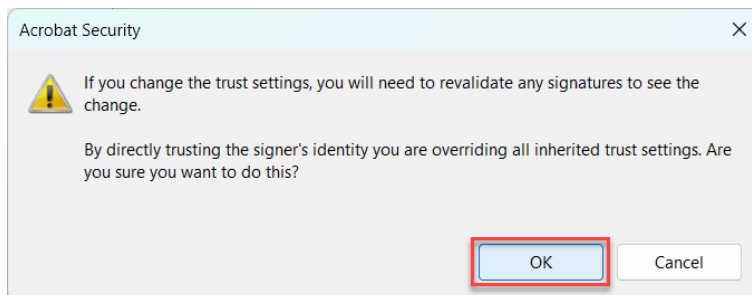

7. คลิกตัวเลือก ✓ ตามภาพ จากนั้นคลิกที่ปุ่ม OK

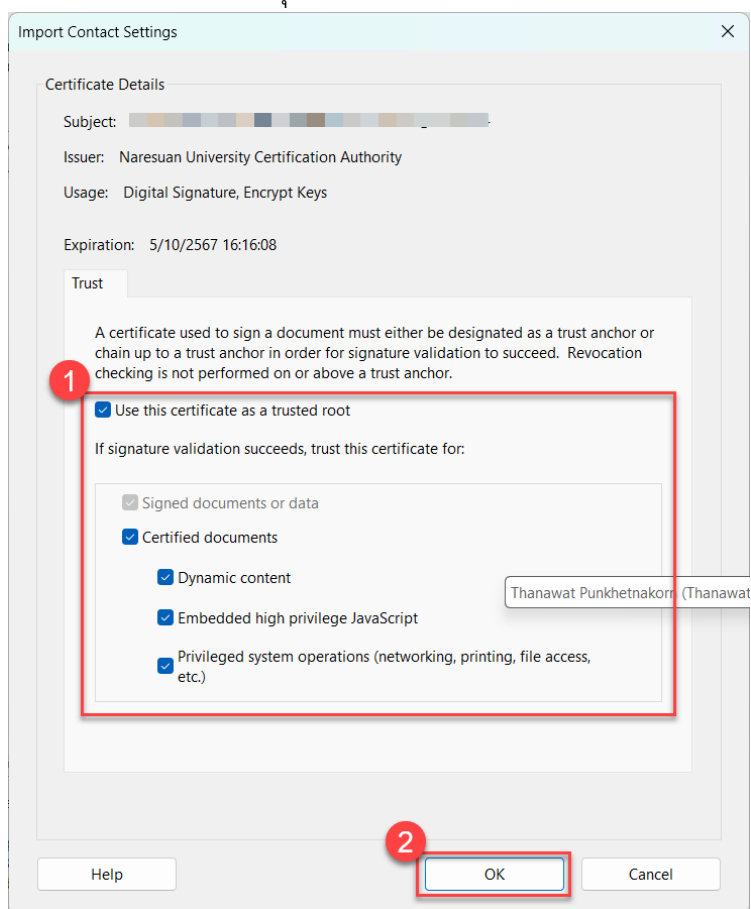

8. แล้วคลิกที่ปุ่ม OK

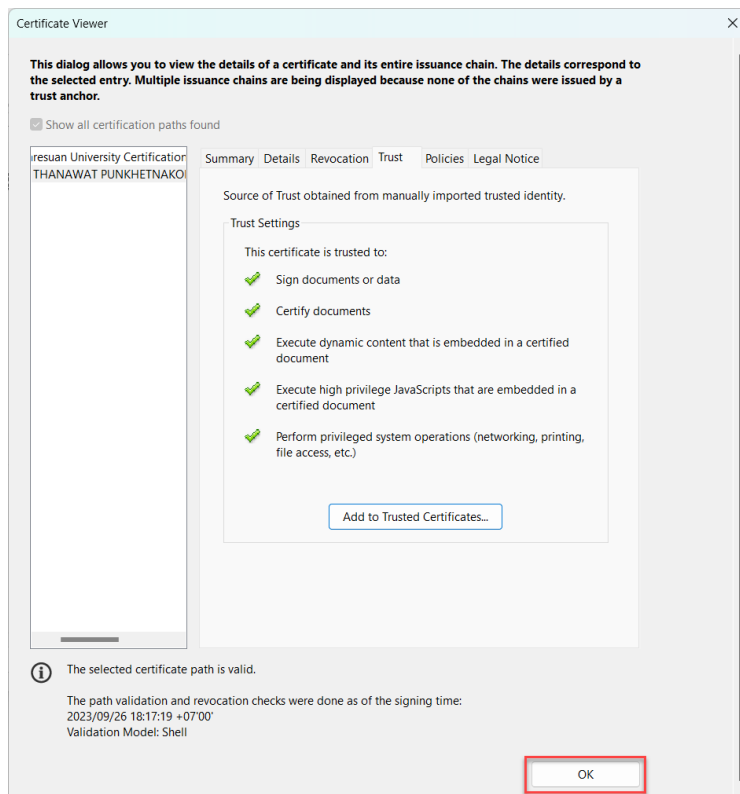

## 9. แล้วคลิกที่ปุ่ม Close

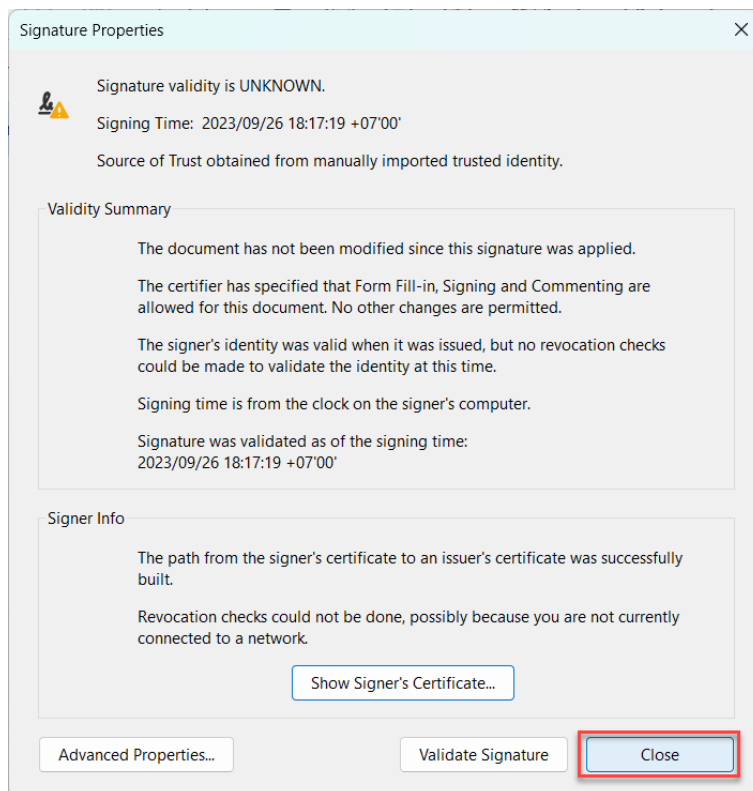

## 10. เสร็จสิ้นขั้นตอน การเพิ่มใบรับรองอิเล็กทรอนิกส์ที่น่าเชื่อถือ